

PROSPETTO OVEST - SCALA 1:100

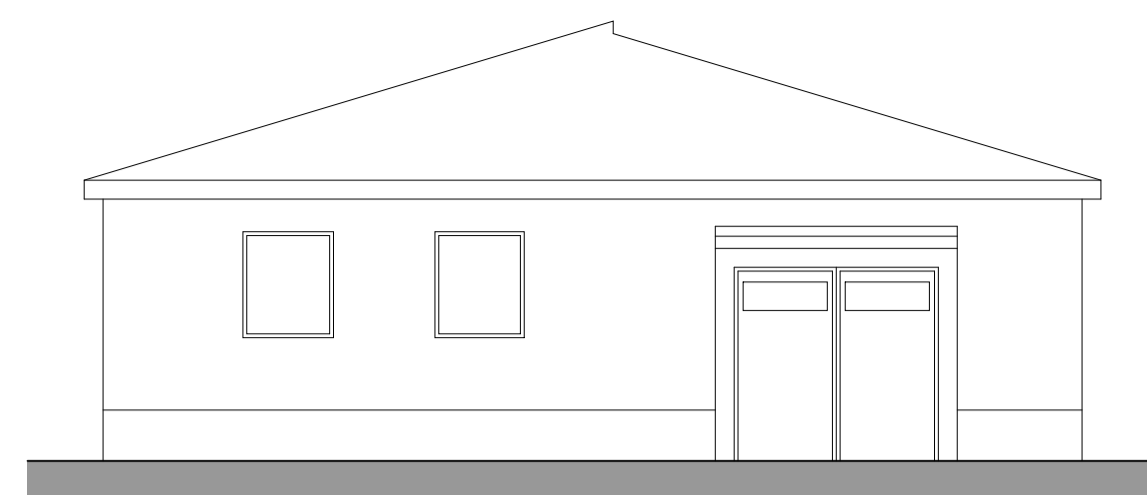

PROSPETTO EST - SCALA 1:100

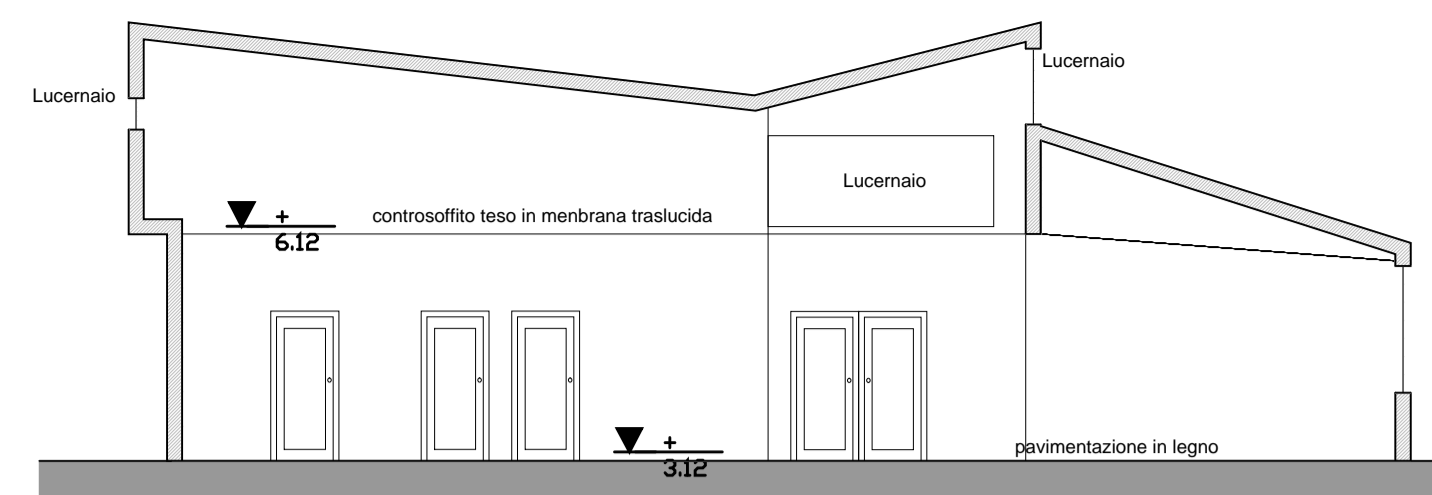

SEZIONE TRASVERSALE - SCALA 1:100

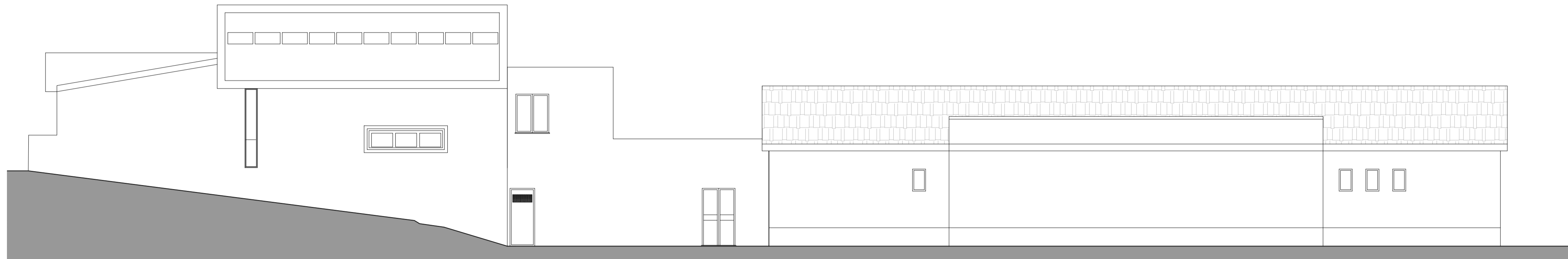

PROSPETTO NORD - SCALA 1:100

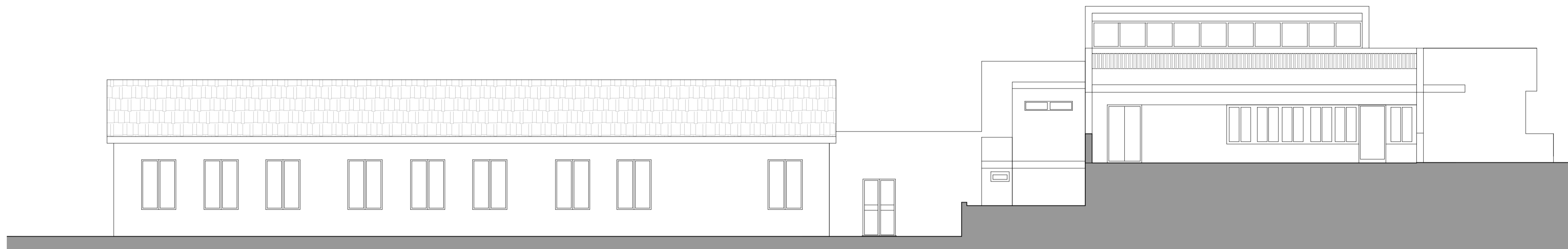

PROSPETTO SUD - SCALA 1:100

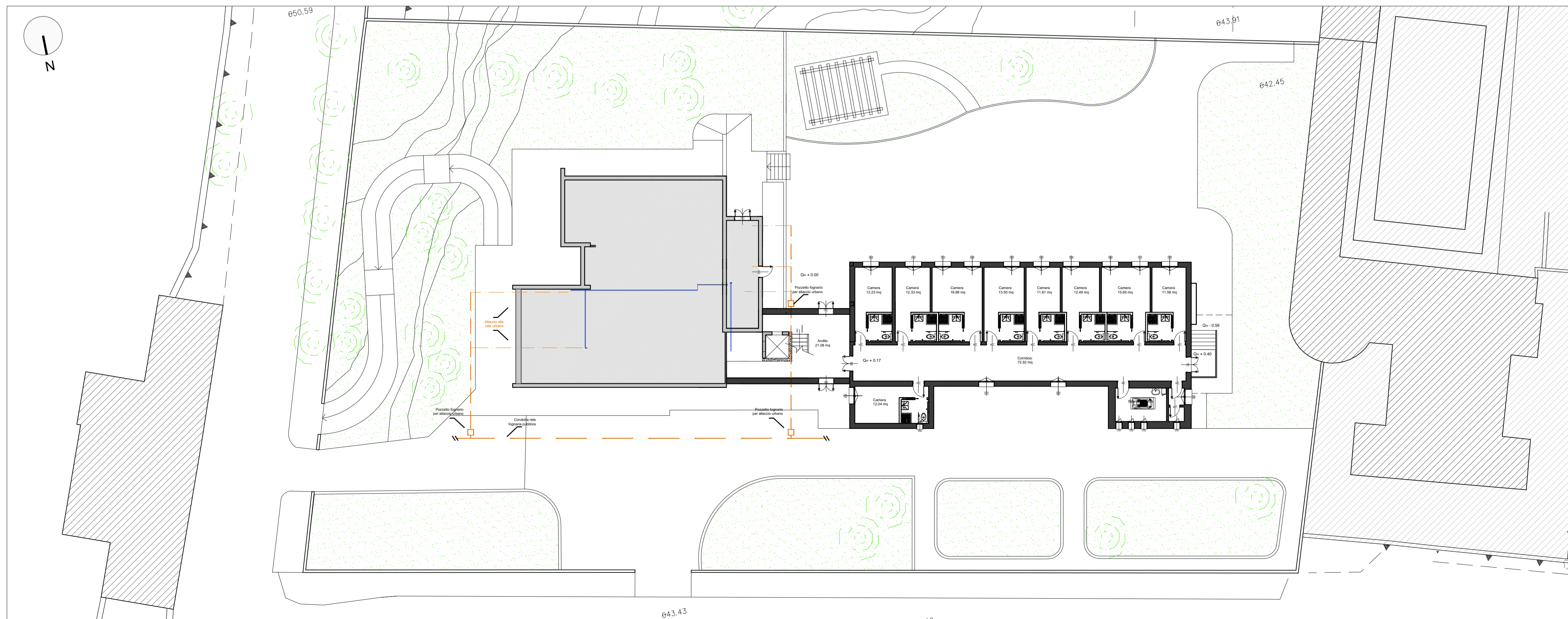

PLANIMETRIA STATO DI FATTO - PIANO TERRA - SCALA 1:200



**OGGETTO - Affidamento dei servizi di progettazione definitiva ed esecutiva, direzione lavori, misura e contabilità dei lavori, coordinamento della sicurezza in fase di progettazione ed esecuzione per l'ampliamento della residenza per anziani, ciechi ed ipovedenti nel Comune di Osidda**  
**CUP: H58C17000070008 - CIG 7592351E3C**

CODICE COMMESA: S194 01 19

COORDINAMENTO GENERALE DELLA PROGETTAZIONE  
 Ing. Marco Vitali

IL RESPONSABILE DEL PROCEDIMENTO  
 Geom. Antonio Ortu

PROGETTISTI - R.T.P.:  
 CAPOGRUPPO MANDATARIA  
**mythos**  
 Sede operativa:  
 Piazza Italia 34  
 07100 Sassari,  
 tel. 079231771

MANDANTI  
**arch. Carlotta Cocco**  
 Sede operativa:  
 Vicolo Tintori n. 7  
 38068 Rovereto

**ELABORATI GRAFICI**  
 PROGETTO DEFINITIVO

STATO DI FATTO - PROSPETTI,  
 SEZIONI E PLANIMETRIA GENERALE

**A-201**

REV 00	CONSEGNA	10.2019	scala: VARIE
REV 01	CONSEGNA	01.2020	